西京区 阪急桂駅西口シリーズ

建築条件付宅地分譲

駅前には生活施設が充実!!

川島三重町 | 川島調子町 | 御陵南荒木町

阪急「桂」駅近くに3街区がいよいよ誕生!!

3街区同時 事前説明会開催!!

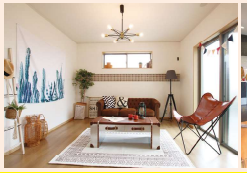

※当社施工例

子育てに嬉しい3街区 **近日分譲開始** 予定

この週末 オープンハウス **エルハウジング本社にて、事前説明会開催!!** 予告広告

本広告を行い、割引も間もなくまでは、契約の申込みに一切応じるものではありません。また、申込み順位の確保に関する携帯は開いておりません。あらかじめご了承ください。販売開始時期：2020年3月初旬予定。

右京区 JR太秦駅

全4区画 ラスト1邸

モデルハウス公開中!!

収納充実 | 2箇所バルコニー | リビング階段

●販売価格／2,895万円（消費税・外構費込）
●宅地面積 55.24㎡（16.71坪）
●延床面積 86.56㎡（26.18坪）

JR 嵯峨野線「太秦」駅徒歩8分（640m）

幼稚園
田淵内科医院
リカーマウンテン
コーナン
優彩用都市
ローソン
太秦町郵便局
太秦天神川駅
京都市立常磐野小学校
常磐野小学校
京都市立
京都市立蜂ケ岡中学校
蜂ケ岡中学校
京都市立
太秦
東京都
京都市立
京都市立
京都市立